NOTÍCIAS CNTV VIGILANTES

CONFEDERAÇÃO NACIONAL DOS VIGILANTES 02/Mai

cntv@cntv.org.br | (61) 3321-6143 | www.cntv.org.br | Edição 1498| 2016

Vigilantes de Transporte de Valores de Alagoas entram no quinto dia de paralisação

Prosegur não dialoga e investe em interdito proibitório

Além de se recusar a dialogar com os trabalhadores, a Prosegur agora investe em meios de cercear o direito de greve dos trabalhadores de Alagoas e entrou com um interdito proibitório. Ainda assim, os funcionários da empresa continuam de braços cruzados e, juntamente com os companheiros da Brinks e Preserve entrou, nesta segunda-feira (2), no quinto dia de paralisação.

Graças à mobilização uma audiência de conciliação foi agendada no Ministério do Trabalho e Emprego na quarta-feira (4). Até lá, os vigilantes decidiram continuar com a paralisação. Está na pauta de reivindicações o reajuste salarial e no tíquete alimentação, criação e plano de saúde e, principalmente, melhores condições de trabalho. Nova assembleia será realizada na quarta, após a reunião, para que os trabalhadores deliberem sobre os rumos do movimento.

O presidente do Sindvigilantes/AL e secretário de Transporte de Valores da Confederação Nacional dos Vigilantes (CNTV), Cícero Ferreira, reforçou a necessidade de melhoras as condições de trabalho dos vigilantes. “Os vigilantes são submetidos a jornadas insuportáveis porque as empresas desrespeitam a Convenção Coletiva de Trabalho. Isso não pode continuar e nós exigimos respeito”, afirmou.

Fonte: CNTV

Com apoio do Sindvigilantes/AL, vigilantes saíram cruzam os braços por melhorias

Quadrilha disfarçada de PF leva 60 armas de empresa em Campinas (SP)

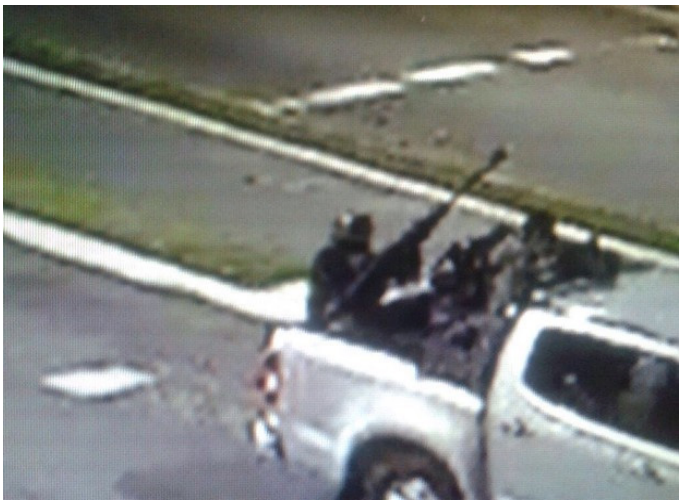

Imagem mostra criminoso com fuzil em avenida de Santos (Foto: G1)

Camera de segurança registra fuga dos criminosos (Foto: r7)

Quatro homens vestidos com coletes da Polícia Federal (PF) renderam os funcionários e roubaram 60 armas de fogo, cerca de 60 coletes e munições da empresa Vipper Segurança Armada, em Campinas (SP). A ação ocorreu na tarde de domingo (1º) e ninguém foi preso. A quadrilha fugiu em um carro e os funcionários não ficaram feridos.

Segundo informações de militares do 47º BPMI (Batalhão de Polícia Militar do Interior), foram levados 40 revólveres calibre 38 e 20 espingardas calibre 12, além da munição para os dois armamentos.

O quarteto chegou à empresa, localizada na Vila Mimosa, por volta de 15h. Por estarem com coletes da PF, os vigilantes da Vipper deixaram que entrassem, uma vez que a PF é responsável pela fiscalização das empresas do setor de segurança.

Logo após entrarem, os homens renderam os vigilantes e foram ao arsenal da empresa. As armas foram colocadas no carro usado no roubo, modelo Polo, e eles foram embora sem ferir ninguém. Os funcionários acionaram a PM.

Por meio de nota, a SSP (Secretaria de Segurança Pública) informou que a DIG (Delegacia de Investigações Gerais) e a equipe da 2ª Delegacia Seccional de Campinas ficaram responsáveis pela investigação. A polícia vai analisá-las para apontar suspeitos.

A reportagem do TODODIA procurou a empresa Vipper por telefone, na tarde de ontem, mas as ligações não foram atendidas.

Fonte: Todo Dia

Quadrilha ataca carro-forte e foge levando dinheiro em Ibaretama, no CE

Pelo menos seis homens armados participaram do assalto. Valor roubado durante o ataque não foi divulgado pela Polícia

O grupo armado conseguiu ter acesso ao cofre e saiu levando o dinheiro (Foto: Foto: Arquivo Pessoal)

Uma quadrilha armada assaltou o carro-forte de uma empresa de transporte de valores na manhã desta sexta-feira (29), no município de Ibaretama, distante 145 km de Fortaleza. Conforme a Polícia Militar, pelo menos seis homens armados participaram do ataque.

O grupo interceptou o carro-forte em uma rodovia na altura da localidade de Triunfo. Os homens atiraram contra o veículo utilizando armas de grosso calibre, obrigando os seguranças a abrirem as portas do carro.

De acordo com a PM, os criminosos entraram no carro-forte e explodiram o cofre. Após a ação, os homens conseguiram fugir levando o dinheiro. O valor levado no assalto não foi divulgado.

Policiais civis da Delegacia de Roubos e Furtos (DRF) foram ao local para iniciar as investigações sobre o assalto. Equipes da Polícia Militar do município e de localidades vizinhas estão realizando buscas na região, na tentativa de localizar os autores do crime. Um veículo, que teria sido utilizado no assalto, foi encontrado queimado, mas até a publicação desta matéria ninguém havia sido preso.

Fonte: G1

Centrais convocam Dia Nacional de Luta para 10 de maio

Vagner alertou que impeachment aumentará luta dos movimentos nas ruas

Durante intervenção no 1º de Maio da CUT, o presidente nacional da Central, Vagner Freitas, convocou para 10 de maio um Dia Nacional de Luta contra o Golpe e em Defesa de Direitos. A ideia é unificar os trabalhadores dos setores público e privado para derrubar o impeachment.

"Resistência se faz com luta e vamos paralisar fábricas, escolas, retardar atendimento onde for possível, na guerra junto com estudantes, com toda a sociedade", alertou Vagner.

O dirigente voltou a apontar que a CUT não reconhecerá o governo do atual vice-presidente Michel Temer (PMDB), caso o golpe triunfe, porque não representa a vontade popular. Para exemplificar, citou a pesquisa da Central que aponta o repúdio da sociedade ao processo. "Na pesquisa que fizemos, o Temer só tem 1% de aceitação, ou seja, o povo não o quer no poder."

Vagner alertou ainda aqueles que acreditam no discurso de que o impeachment resolve o problema do Brasil. "Os golpistas estão vendendo a ideia de que fazendo o impeachment, no dia seguinte, a economia crescerá 10%, um milhão de empregos serão gerados e o Brasil sairá da crise, mas o impeachment aprofundará a crise", disse, ao reforçar que um possível golpe acirrará a disputa das ruas para que Dilma possa governar até 2018, conforme determina a eleição.

Uma luta que, segundo ele, não é um cheque em branco e virá acompanhada de cobranças por avanços para a classe trabalhadora.

"Não haverá paz, porque lutaremos pela democracia. Eles são usurpadores da democracia, não nós. Nós estamos do lado certo da história, entendendo que o mandato da Dilma deve ser respeitado para que ela possa fazer um restante de mandato que atenda a todos os interesses da classe trabalhadora."

Por trás do golpe

Secretário Geral da Intersindical, Edson Carneiro, o Índio, ressaltou que, apesar de a entidade não apoiar o governo, se associou aos movimentos sindical e sociais porque enxerga no impeachment um golpe, sobretudo, contra a democracia, a classe trabalhadora, as mulheres, os negros, a comunidade LGBT e os setores mais pobres da sociedade brasileira.

Ele falou ainda sobre os articuladores do golpe que não vêm a público, mas patrocinam e articulam, como o presidente da Fiesp (Federação das Indústrias do Estado de São Paulo), Paulo Skaf.

"O Skaf vive dizendo que não quer pagar o pato, mas tem que pagar impostos sobre suas fortunas, jatinhos e helicópteros. Denunciar o dono do Itaú, seu (Roberto) Setúbal, que veio a público defender o golpe, mas não tem vergonha de cobrar 600% de juros da população endividada desse país."

Para ele, o momento é de ampliar a conscientização. "A partir de agora temos que dialogar com quem está capturado pela manipulação da mídia, que está envenenada com a campanha orquestrada da Rede Globo. Vamos ocupar o país, derrotar o golpe e defender os interesses da nossa classe."

Plebiscito – Presidente da CTB, Adilson Araújo, comparou os golpistas aos escolhidos para cargos biônicos, como senadores, governadores e prefeitos que não passavam por eleições. E sugeriu a realização de plebiscito para decidir sobre os rumos do governo.

"Em 2012, ao ganharmos as eleições, experimentamos o gosto de fazer politica. De olhar para o nordestino, para o povo pobre, para a periferia. Com foi bom ver nosso povo andar de avião, dar rolezinho no shopping e aí começamos a incomodar. Eu não votei no (Eduardo) Cunha, eu não votei no Temer e acho que o recado está dado. O plebiscito pode ser sim uma possibilidade de tirar o governo biônico e ilegítimo."

Fonte: CUT

Expediente:
Boletim produzido pela assessoria de comunicação da CNTV
Presidente da CNTV: José Boaventura Santos
Secretário de Imprensa e Divulgação: Geraldo da Silva Cruz
Jornalista: Pricilla Abdelaziz
Diagramação: Anibal Bispo

www.cntv.org.br
cntv@terra.com.br
(61) 3321-6143
SDS - Edifício Venâncio Junior,
Térreo, lojas 09-11
73300-000 Brasília-DF