NOTÍCIAS CNTV

Boletim Eletrônico

Confederação Nacional dos Vigilantes - Brasília - DF 23/09/2015 - Edição 1359

Com vitória, vigilantes da Preserve encerram paralisação

Sindvigilantes/BA atendeu chamado dos vigilantes e participou ativamente das negociações, garantindo que o pleito da categoria fosse debatido c om a direção da empresa..

Chegou ao fim, nesta terça-feira (21), a paralisação dos vigilantes da Preserve, na Bahia. Os trabalhadores conseguiram que fosse criada uma comissão com o Sindicato dos Vigilantes da Bahia (Sindvigilantes/BA), com o Sindicato dos Vigilantes de Carro-forte da Bahia, com os trabalhadores e com a empresa para debater todos os itens que levaram a categoria a parar as atividades.

Segundo o presidente do Sindvigilantes/BA e da Confederação Nacional dos Vigilantes (CNTV), José Boaventura, a comissão deve debater sobre a demissão de um cipeiro e ameaça a outros três, a troca do plano de saúde sem comunicar os trabalhadores e o comportamento desrespeitoso da gerência com os vigilantes.

Para Boaventura, ficou claro que a manifestação não possuía aspectos materiais. “Tratava-se tão somente do respeito às pessoas, era isso o que estava em jogo”, avaliou. “Uma paralisação que chega a 100% mostra que não havia nenhuma outra questão além do respeito e tratamento justo; respeito à lei e à dignidade das pessoas”, concluiu.

Apesar de serem formalmente representados pelo Sindicato dos Vigilantes de Carro-forte, em casos como este os trabalhadores recorrem também ao Sindvigilantes/BA, que cedeu carro de som para atividade. Além disso, o processo de negociação foi conduzido com a participação do presidente da entidade e todos os diretores que estavam presentes.

Fonte: CNTV

Sindvigilantes-BA leva campanha contra trabalho precário à audiência pública sobre terceirização

A campanha "Posto que mata e adoece tô fora!", lançada pelo Sindicato dos Vigilantes da Bahia (Sindvigilantes-BA), vem denunciando a precariedade dos postos de trabalho do Estado e foi levada, pelos diretores da entidade, à audiência pública realizada na Assembleia Legislativa da Bahia na sexta-feira (18).

Lá, os vigilantes denunciaram mais uma vez que frequentemente são submetidos a trabalhar por horas sem as menores condições de higiene e segurança. Foram apresentadas fotos da dura realidade que vem sendo encontrada nas fiscalizações feitas pelo Sindicato e que retratam, também, a falta de compromisso e respeito com os contratados por parte dos contratantes.

Caravana para discutir a terceirização está percorrendo todo o país. Em Salvador, reuniu lideranças sindicais de diversas categorias e mandou recado: Não aceitamos retrocesso!

Na ocasião, a deputada federal Moema Gramacho e a senadora Lidice da Mata registraram seu total apoio à Campanha e se comprometeram com a pauta dos vigilantes.

Fonte: CNTV

Diretores do Sindvigilantes/BA divulgaram a Campanha "Posto que mata e adoece tô fora". A deputada federal Moema Gramacho e a senadora Lidice da Mata deram total apoio à iniciativa.

Paim vai relatar PLC da terceirização na comissão da Agenda Brasil

Paulo Paim participou do debate em Salvador sobre terceirização, com os senadores Otto Alencar e Lídice da Mata

Em audiência pública sobre a terceirização na Assembleia Legislativa da Bahia, na última sexta-feira (18), o senador Otto Alencar (PSD-BA), presidente da Comissão Especial do Desenvolvimento Nacional, anunciou que vai dar a relatoria do PLC da Terceirização ao senador Paulo Paim (PT-RS). Alencar anunciou já ter conversado com o relator geral da comissão, Blairo Maggi (PMDB-MT) .

Alencar afirmou ter sido contra o projeto da terceirização desde sua votação na Câmara.

— Se der para melhorar que melhore, mas se não que seja rejeitado da forma como está. Li o projeto e do jeito que vem da Câmara não aceito e vou rejeitar, já que pode piorar o ganho dos trabalhadores brasileiros e ainda enfraquecer a representação trabalhista e os sindicatos — disse o senador baiano.

Paim elogiou a disposição, anunciada pelos três senadores da bancada da Bahia segundo relatou Otto Alencar, em rejeitar o PLC.

— Vou estar lá todo dia, me indiquem para a Comissão ou não. Mas agradeço a compreensão do senador Otto e Blairo pela minha indicação — afirmou Paim.

Movimentos

Representantes dos sindicatos fizeram questão de denunciar as mazelas da terceirização, como nas demais 14 audiências já realizadas. O representante da Consulta Popular, Mário Soares Neto, lembrou que a terceirização começou a ser implementada durante a ditadura no Brasil. Para ele, uma medida intervencionista dessa natureza deve ser rechaçada, como o foi o autoritarismo.

— O que os banqueiros, o agronegócio e os industriais defendem tem por objetivo destruir a classe trabalhadora. É uma invenção de um Estado de exceção, da ditadura militar. Foi só um meio de permitir a perseguição à classe trabalhadora — defendeu Mário Neto.

Para a presidente da Associação de Magistrados do Trabalho da Bahia (Amatra), juíza Rosemeire Fernandes, a terceirização deve ser regulamentada, mas não pode seguir como prática para aumento do lucro sem garantia de direitos.

— A Anamatra é contrária à terceirização ampla e irrestrita — afirmou.

Fonte: Agência Senado

Criminosos explodem carro-forte em Itajaí, e dinamite é deixada em sacola

Bope foi acionado para desativar explosivos deixados perto do veículo. Seguranças foram rendidos em assalto na tarde desta segunda (21).

Carro-forte foi explodido por criminosos nesta segunda-feira (21) em Itajaí
Mala com explosivos foi deixada próxima a carro-forte

O Batalhão de Operações Policiais Especiais (Bope) de Florianópolis foi acionado na tarde desta segunda-feira (21) para uma operação de retirada de explosivos deixados próximos a um carro-forte em Itajaí, na região do Vale. Segundo a Polícia Militar, criminosos colocaram dinamites no local, explodiram o veículo, renderam vigilantes e fugiram com dinheiro.

Conforme a PM, a abordagem ocorreu por volta do meio-dia no bairro Cordeiros. Três seguranças saíram para almoçar e, ao retornar ao carro-forte, foram rendidos por quatro homens.

Os seguranças foram levados para os fundos de uma mecânica para que os suspeitos explodissem o cofre. Foram usados explosivos para a detonação interna do veículo. A quantia levada pelos suspeitos não foi divulgada pela PM.

Até as 17h, outros três explosivos permaneciam próximos ao local, em uma mochila na caçamba de um caminhão, ao lado do carro-forte. O Bope foi acionado para desarmar os objetos e estava em procedimento.

A PM disse que os assaltantes fugiram em um Fox com placas de Blumenau, levando os coletes e armas dos vigilantes. O veículo foi abandonado próximo ao local do crime. Os homens não haviam sido encontrados até as 15h.

Em nota, a transportadora Protege afirmou que "aguarda a apuração dos fatos e, para isso, colabora com as autoridades policiais em sua investigação".

Fonte: G1

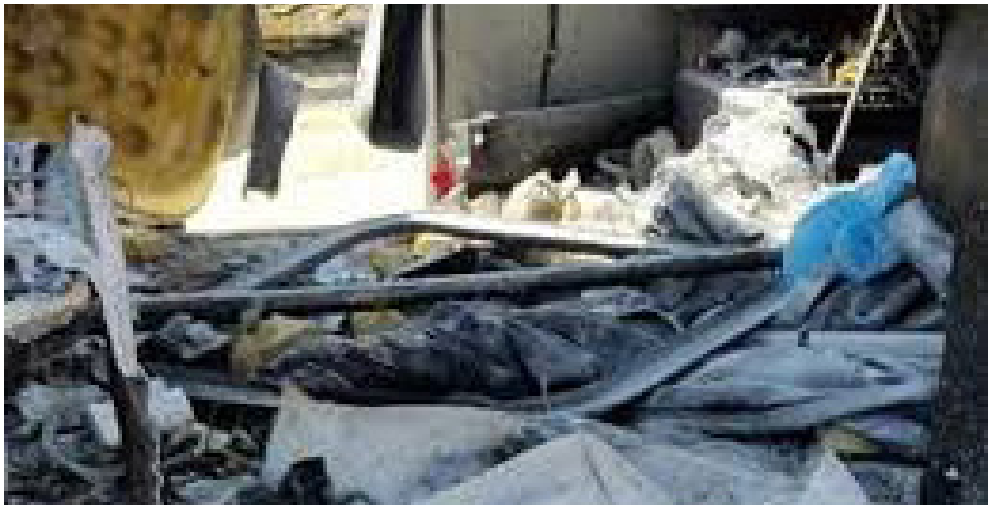

Carro-forte foi explodido por criminosos nesta segunda-feira (21) em Itajaí
(Foto: Luiz Souza/RBS TV)

Expediente:
Boletim produzido pela assessoria de comunicação da CNTV
Presidente da CNTV: José Boaventura Santos
Secretário de Imprensa e Divulgação: Geraldo da Silva Cruz
Jornalista: Pricilla Beine Abdelaziz
Projeto gráfico e Diagramação: Anibal Bispo

site: www.cntv.org.br
email:cntv@terra.com.br
Fone: (61) 3321-6143
SDS - Edifício Venâncio Junior, Térreo, lojas 09-11
CEP: 73300-000 Brasília-DF